

Instructivo de Instalación SOPORTE FIJO

MACFORMET
MOUNTING SOLUTIONS



! Léase el instructivo antes de instalar el producto.
Por seguridad **NO EXCEDA EL LÍMITE DE ESPECIFICACIONES** **!**

ATENCIÓN: En caso de que este soporte no se ajuste a su pantalla o falte alguna pieza **NO LO DEVUELVA A LA TIENDA**, comuníquese al 01 800 0043772 para recibir atención inmediata.

Para pantallas de 32" a 60"

Capacidad de carga 55Kg

IMÁGENES CON FIN ILUSTRATIVO, PUEDEN VARIAR SIN PREVIO AVISO
SI TIENE ALGUNA DUDA LLAME AL CENTRO DE ATENCIÓN TELEFÓNICA EN MÉXICO
01-800 0043772 / En caso de que lo considere necesario puede contratar a un profesional
para instalar el producto.

HERRAMIENTAS No incluidas



CONTENIDO

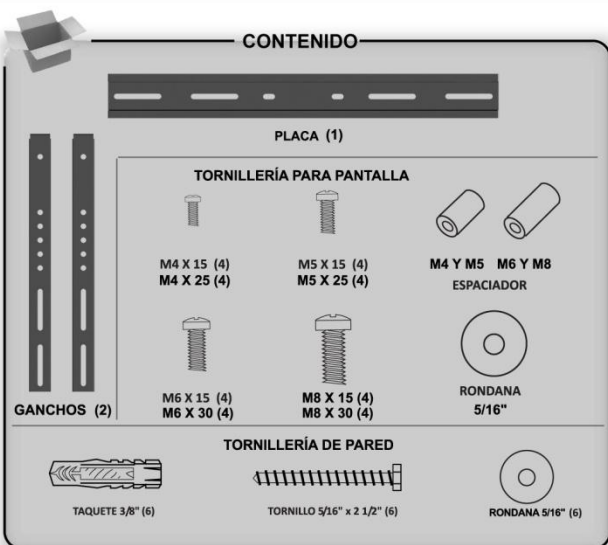

ÁREA DE INSTALACIÓN

Escoja el lugar donde prefiera instalar la TV tomando en cuenta la siguiente recomendación:

Asegúrese que la pared donde instalará el producto permita el anclaje correcto y resista el peso del soporte y la TV

Este instructivo, así como la tornillería incluida dentro del empaque están diseñados para usarse en instalaciones sobre pared de block o concreto. Si desea instalar sobre una superficie distinta, tornillería y/o accesorios adicionales podrían ser necesarios.

! PRECAUCIÓN !

Tenga cuidado de no escoger un lugar donde pueda perforar tubería y/o cableado eléctrico que se encuentre tras la pared.

Para mayor comodidad antes de iniciar con la instalación despeje el área donde trabajará, tenga a la mano la herramienta necesaria e identifique las piezas incluidas en el contenido.

Utilice lentes de seguridad para evitar posibles molestias al utilizar el taladro.

Para una instalación más limpia coloque una bolsa en la pared bajo el sitio donde se harán las perforaciones.

INSTALACIÓN DEL SOPORTE

1 Coloque la placa con la orientación correcta sobre la pared, utilice el nivel como guía, marque los orificios y retire la placa.



2 Utilice el taladro con broca de 3/8" para concreto para hacer las perforaciones sobre las marcas.



3 Introduzca los taquetes expansores a la pared asegurándose que estén del lado correcto como lo muestra el dibujo, instale la placa a la pared pasando los tornillos de 5/16" x 2 1/2" a través de las rondanas de 5/16"

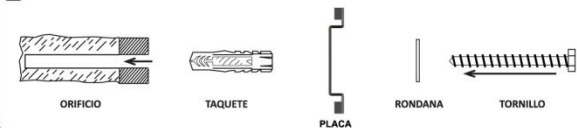

! ADVERTENCIA !

Asegúrese que la placa esté anclada correctamente a la pared y realice una prueba de resistencia aplicando fuerza sobre ella.



4 Atornille los ganchos a la pantalla con los tornillos que mejor se ajusten, en caso de ser requerido puede agregar espaciadores entre la pantalla y los ganchos.

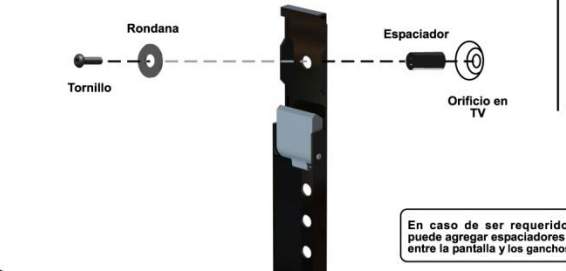
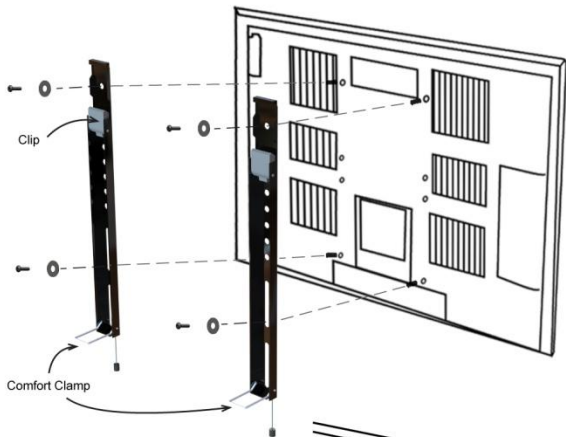

En caso de ser requerido puede agregar espaciadores entre la pantalla y los ganchos.



PRECAUCIÓN

Si su pantalla cuenta con base para repisa ya instalada, consulte el manual del fabricante para retirarla.

5 Con ayuda de otra persona cargue la pantalla y ganchela a la placa que fue instalada en la pared anteriormente.

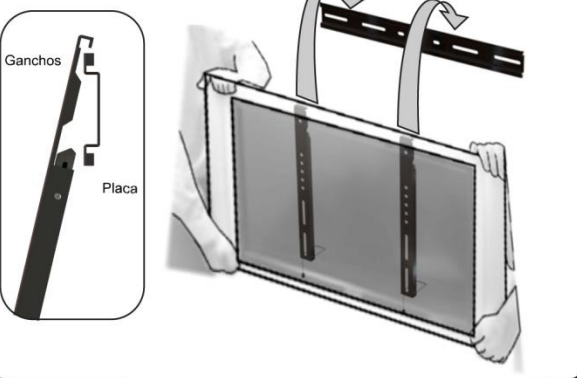

FUNCIONES DEL SOPORTE

DESPLAZAMIENTO DE GANCHOS:

Los ganchos se pueden desplazar a lo largo de la placa para ajustarse al tamaño de la pantalla. (Ver en la portada el rango de pantallas que se pueden colocar.)

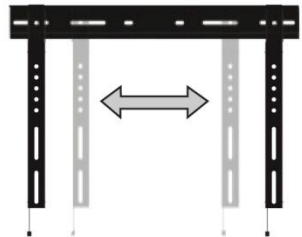

COMFORT CLAMP

Gancho con forma de "U" que permite una fácil instalación del cableado de la televisión separando el soporte 5 cm de la pared.

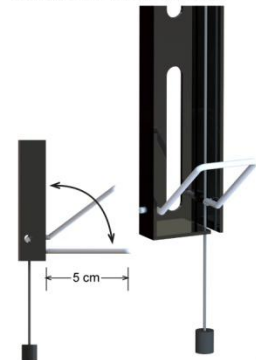

CLIP DE SEGURIDAD

Asegura los ganchos a la placa a modo de candado y no permite levantarlos con facilidad.

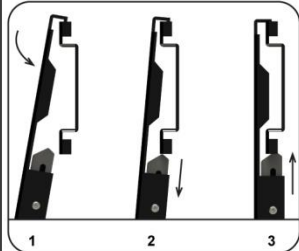

FUNCIÓN SLIM:

El diseño delgado del producto hace que la pantalla luzca como si estuviera completamente pegada a la pared, ya que únicamente hay una separación de 3 cm entre el muro y la pantalla.



GRACIAS POR CONFIAR EN **MACFORMET**

SERVICIO AL CLIENTE

01 800 00GERSA

MODELO:

LUGAR DE COMPRA:

FECHA DE COMPRA:

SELLO DEL VENDEDOR AUTORIZADO

PÓLIZA DE GARANTÍA

Grupo Empresarial Rodríguez S.A. de C.V.
Av. Adolfo Ruiz Cortines 624 Edificio 1 Módulo 12, Col. La Victoria, Guadalupe, N.L., México
Teléfonos: 8331-6469, 8351-4346, 8331-1214, 8331-8170

Grupo Empresarial Rodríguez S.A. de C.V. garantiza el soporte marca MACFORMET MOUNTING SOLUTIONS por el término de 120 meses (10 años) a partir de la fecha de compra en todas sus partes contra cualquier defecto de fabricación bajo las siguientes

CONDICIONES:

Para hacer efectiva esta garantía deberá presentar el producto, esta póliza de garantía llenada y sellada por el vendedor o distribuidor autorizado junto con el comprobante de compra, en el establecimiento ó con el distribuidor autorizado donde lo adquirió en un plazo de 30 días a partir de la fecha de compra, transcurridos los 30 días deberá de presentar el producto, ésta póliza de garantía llenada y sellada por el vendedor o distribuidor autorizado junto con el comprobante de compra en la dirección que aparece en la parte superior de ésta póliza de garantía misma dirección donde estarán disponibles partes y refacciones.

La garantía no se hará efectiva en los casos siguientes:
(Esta póliza no deberá presentar raspaduras, enmendaduras o modificaciones)
Si el producto se hubiese utilizado en condiciones distintas a las normales.
Si el producto no hubiese sido armado, instalado y utilizado siguiendo las indicaciones del instructivo.
Si el fallo es atribuible al cliente por descuido, negligencia o malos tratos hacia el producto.
Si el producto hubiese sido modificado o reparado por personal no autorizado.
Por los daños que pueda sufrir el producto por motivo de transporte, siniestro, casos fortuitos o cualquier otra causa no imputada a la empresa.
NOTA: No nos hacemos responsables por los daños que se pudiesen originar como resultado de una instalación mal realizada o falta de resistencia de la pared, techo o superficie donde se instale el producto.